PROJEKTBERICHT

Velešín - Tschechien
Kunstschule Velešín

Daten und Fakten

Unternehmen	
Projektart	Öffentliche Bauten
Bauzeit	05.2018 - 08.2019
Auftraggeber	Kunstgrundschule Velešín

Projektbericht Online

www.porr-group.com

Kunstschule mit besonderem Herzstück.

Wer im Zentrum des zweigeschossigen, nicht unterkellerten Gebäudes steht, befindet sich mitten in der Eingangshalle. Bei der Überdachung der Eingangshalle kam eloxiertes Aluminium zum Einsatz. Die Doppelglasscheiben der Pfosten-Riegelkonstruktion sorgen für die notwendige Sicherheit.

Durch den Haupteingang tritt man in die zweigeschossige Eingangshalle mit Treppenhaus und einem breiten Gang, der das bestehende Objekt mit dem neu entworfenen Zubau verbindet. Im bestehenden Teil des Baus befinden sich die Unterrichtsräume für bildende Kunst und Musik, sowie Computergrafik und eine Keramikwerkstatt samt Ofen, Putzräume, Sanitäranlagen und Umkleideräume für alle Schülerinnen und Schüler. Um den Zugang zum Dach zu erleichtern, haben wir die Haupttreppe bis zum Dachniveau erweitert.

Im nördlichen Bereich haben wir einen barrierefreien Aufzug eingebaut. Der Ostteil besteht aus Lagerräumen, Musikunterrichtsräumen, dem Direktionsbüro, dem Sekretariat der Grundschule, einem Lehrerzimmer mit Teeküche, einem Archiv und Sanitäranlagen für Pädagoginnen und Pädagogen.

Im westlichen Bereich befinden sich neben dem Mehrzwecksaal mit Bühne, Lager und Technikräume, weitere Sanitäranlagen, Haustechnikräume und ein Zimmer mit Vorraum sowie Dusche.

Impressionen

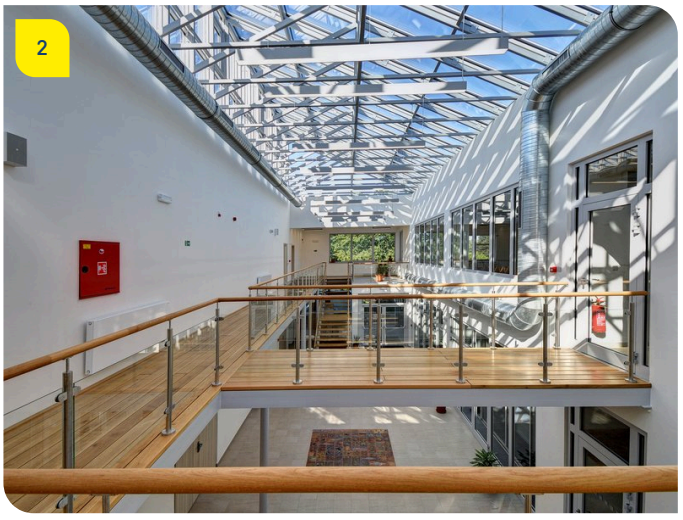

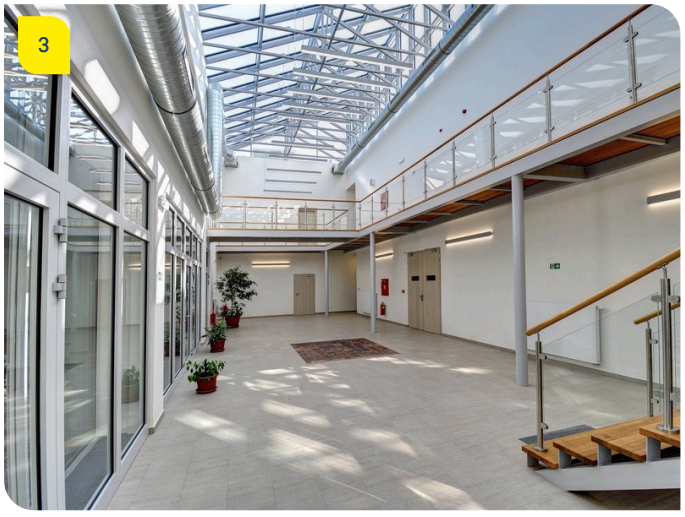

Bildhinweise

1 **Für die Entwicklung und Unterstützung künstlerisch Begabter.**

Durch den Zubau und die Sanierung des bestehenden Objekts ist eine neue Kunstgrundschule entstanden.

2 **Tageslicht als zentrales Element.**

Helle Räume mit viel Tageslicht tragen zur positiven Stimmung bei.

3 **Offene Architektur und natürliche Beleuchtung.**

Der Wandelgang im 1.OG entlastet visuell die Baumasse des Gebäudes.

Sie haben Fragen zum Projekt oder würden gerne mehr erfahren? Kontaktieren Sie uns gerne für weitere Informationen.

PORR AG Group Communications
Absberggasse 47
1100 Wien
T +43 50 626-0
E-Mail: comms@porr-group.com